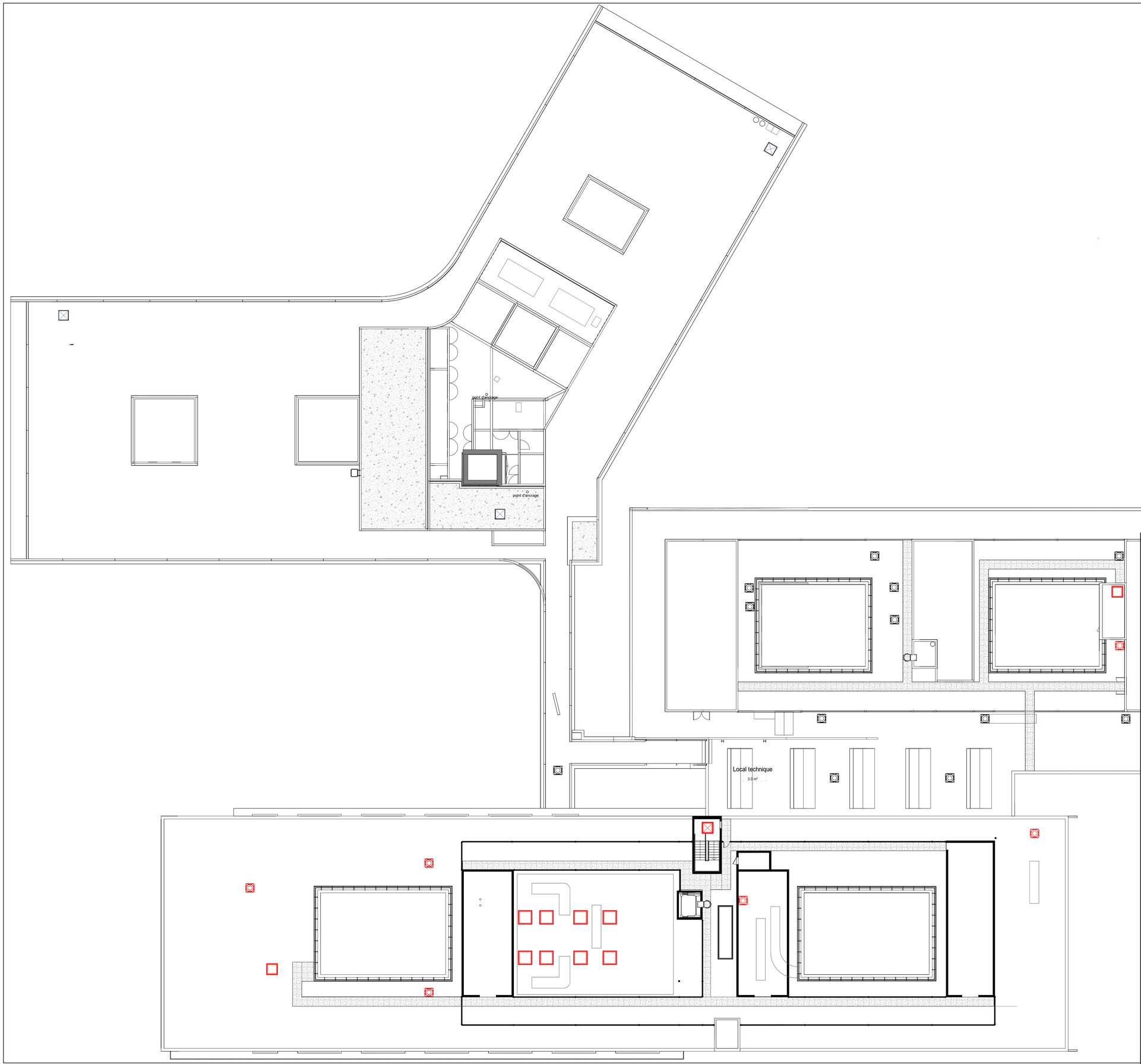

MAITRISE D'OUVRAGE

CHU de Poitiers - GHT de la Vienne
2 rue de la Milétrie - CS 90577
86021 POITIERS cedex
Tél 05 49 44 44 44

ASSISTANT MAÎTRE D'OUVRAGE

A2MO
58, rue Rabelais
37500 CHINON
Tél 02 47 98 23 04

BUREAU DE CONTRÔLE

SOCOTEC
10 Rue Jean-Baptiste Boussingault
86000 Poitiers
Tél 05 49 47 52 24

SPS

CHU Poitiers - Mr. Stéphane ROZE
2 rue de la Milétrie - CS 90577
86021 POITIERS cedex
Tél 05 49 44 44 44

MAITRE D'OEUVRE

ARCHITECTE MANDATAIRE

TLR Architectes
13 rue Roger Mirassou
33800 BORDEAUX
Tél 05 57 59 04 70

ARCHITECTE ASSOCIÉ

CORSET ROCHE & ASSOCIES
5 rue de la Marne
86000 POITIERS
Tél 05 49 58 39 25

INGÉNIERIE STRUCTURE / ECONOMIE DE LA CONSTRUCTION / SSI

AEC ingénierie
13 rue Roger Mirassou
33800 BORDEAUX
Tél 05 56 33 95 00

INGÉNIERIE FLUIDES / THERMIQUE / VRD / ELECTRICITÉ / ENERGIES

OTEIS SAS
15 rue Gougeard
72000 LE MANS
Tél 02 43 43 61 61

CSSI

EXPERTIGNIS
65 avenue du Portugal
82000 MONTAUBAN
Tél 05 63 28 29 27

BE ACOUSTIQUE

ITAC
5 rue Menou
44000 NANTES
Tél 02 40 14 01 95

OPC

ACT86
2 rue des Champs Bréau
86190 BERUGES
Tél 06 26 65 97 17

Date : Mars 2026		NIVEAU 4						N° Affaire
Ech : 1 : 200								21011
Projet	Phase	Entrep.	Lot	Type	Zone	Niveau	Num	Indice
PRC2	MAR	TLR	ARC	PL	TZ	R+4	AR15	K